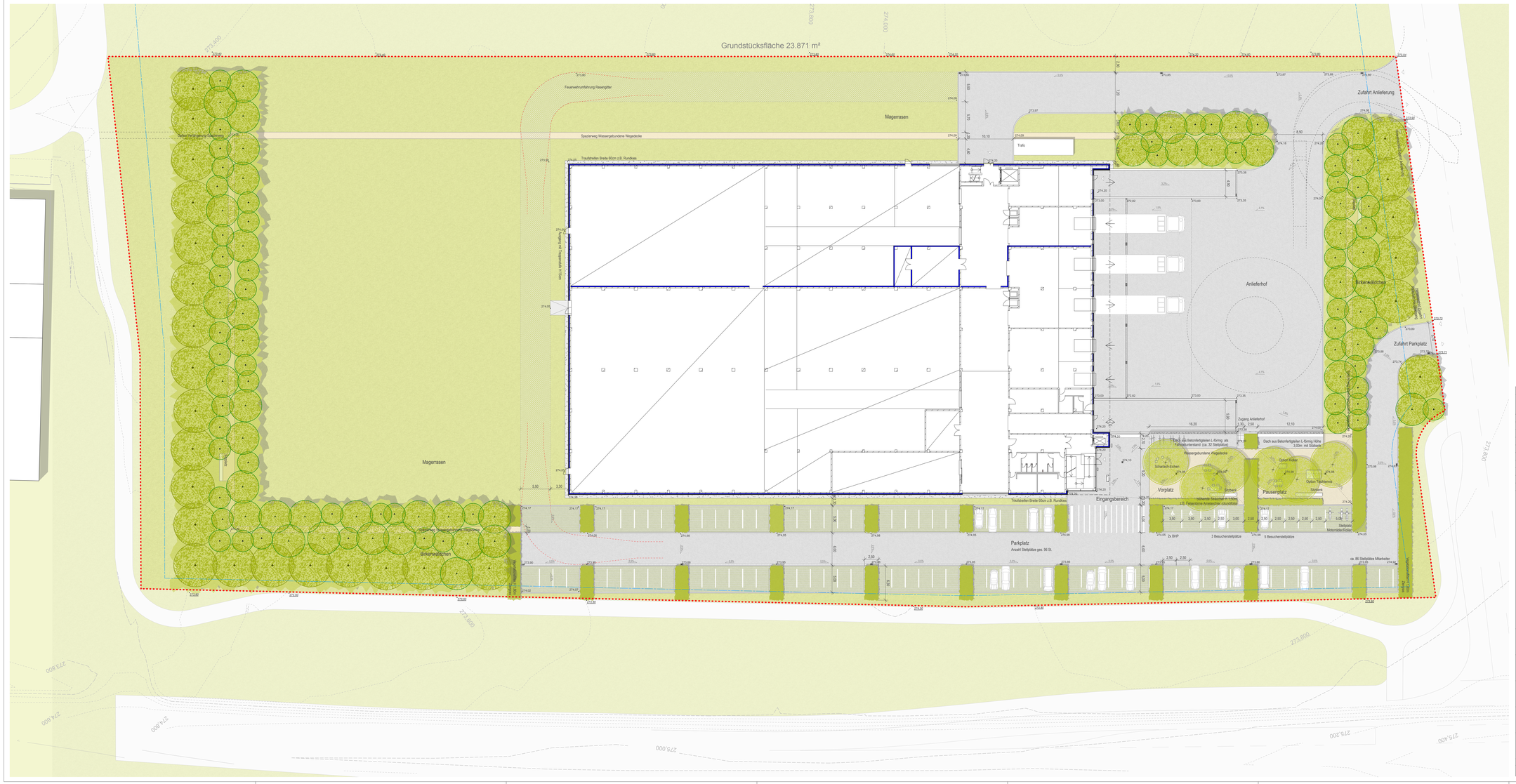
Grundstücksfläche 23.871 m²
Feuerwehrumfahrung Rasengitter
Magerrasen
Spazierweg Wassergebundene Wegedecke
Trafo
Zufahrt Anlieferung
Anlieferhof
Zugang Anlieferhof
Dach aus Betonfertigteilen L-förmig als Fahrradunterstand (ca. 32 Stellplätze)
Dach aus Betonfertigteilen L-förmig Höhe 3,00m mit 50Stück
Wassergebundene Wegedecke
Scharlach-Eichen
Vorplatz
Pausenplatz
Optisch Kinder
Optisch Tischtennis
Stellplatz
Eingangsbereich
Parkplatz
Anzahl Stellplätze ges. 96 St.
2x BHP
3 Besucherstellplätze
5 Besucherstellplätze
Stellplatz Motorräder/Roller
ca. 66 Stellplätze Mitarbeiter
Zufahrt Parkplatz
Birkenwäldchen
Traufstreifen Breite 60cm z.B. Rundkies
Fahrbahnmarkierung Weiß
Fahrbahnmarkierung Gelb
Fahrbahnmarkierung Rot
Fahrbahnmarkierung Blau
Fahrbahnmarkierung Grün
Fahrbahnmarkierung Orange
Fahrbahnmarkierung Violett
Fahrbahnmarkierung Schwarz