Stadt Rheinfelden
Gemarkung Rheinfelden
Flurstück Nr. 4057 und 4057/16

Gefertigt auf der Grundlage eines Auszuges
aus dem Liegenschaftskataster neusten Standes
und nach §4 LBOVVO ausgearbeitet:

Wehr, den 18.06.2019

VERMESSUNGSBÜRO Carl STEFFENSEN
Sachverständiger nach § 5 (6) LBOVVO
Habsburgerstr. 18, 79664 Wehr
Tel. 07762-51350 Fax. 07762-51351
Steffensen@Carl-Steffensen.de

Eingang Stadtverwaltung
Rheinfelden (Baden)
08. Juli 2019
Baurechtsabteilung

N
W O
S

Bauflucht
Trauflinie

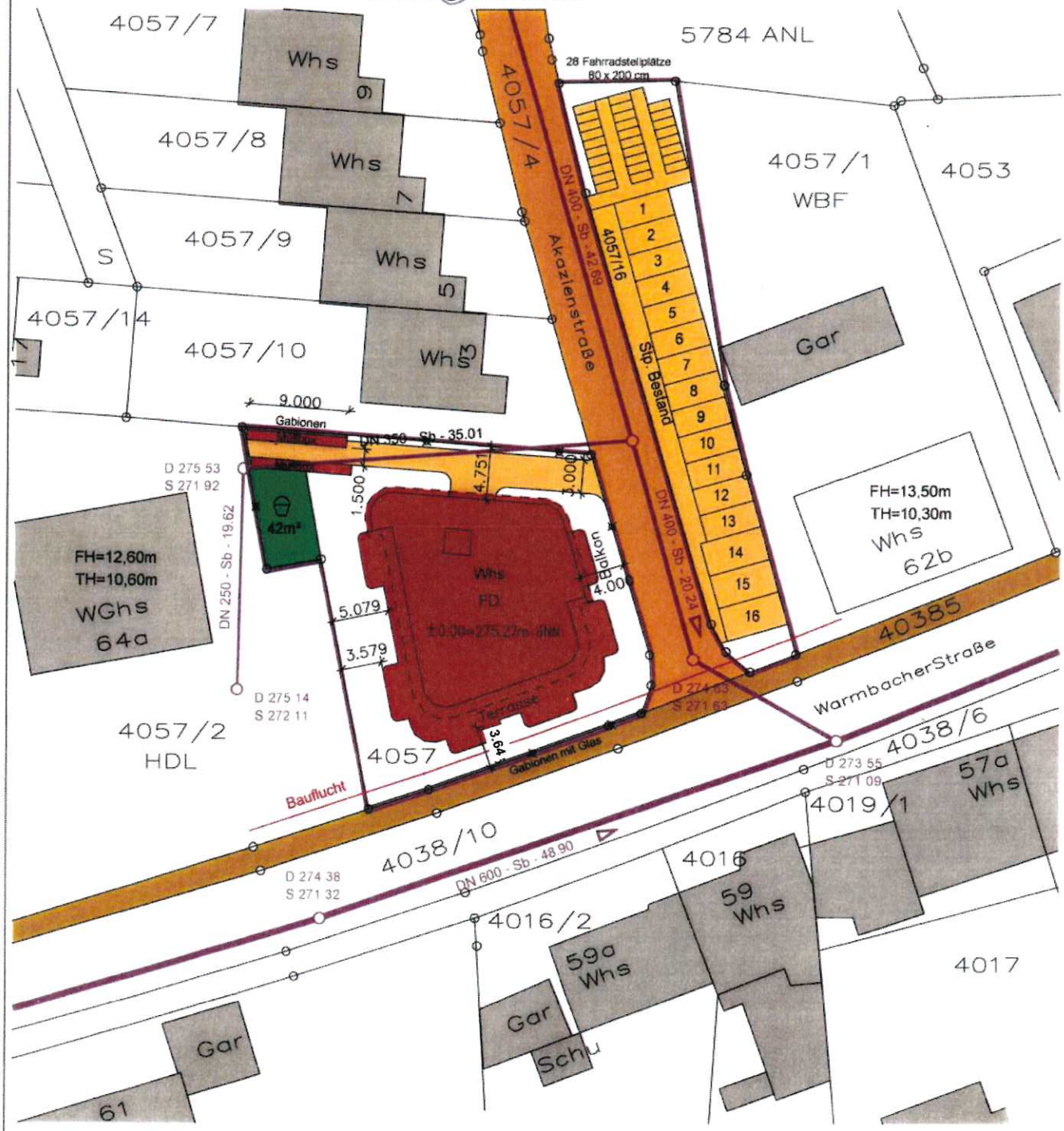

Darstellung entspricht dem Liegenschaftskataster, Abweichung gegenüber dem Grundbuch möglich.

LAGEPLAN –Zeichnerischer Teil–
Maßstab 1:500