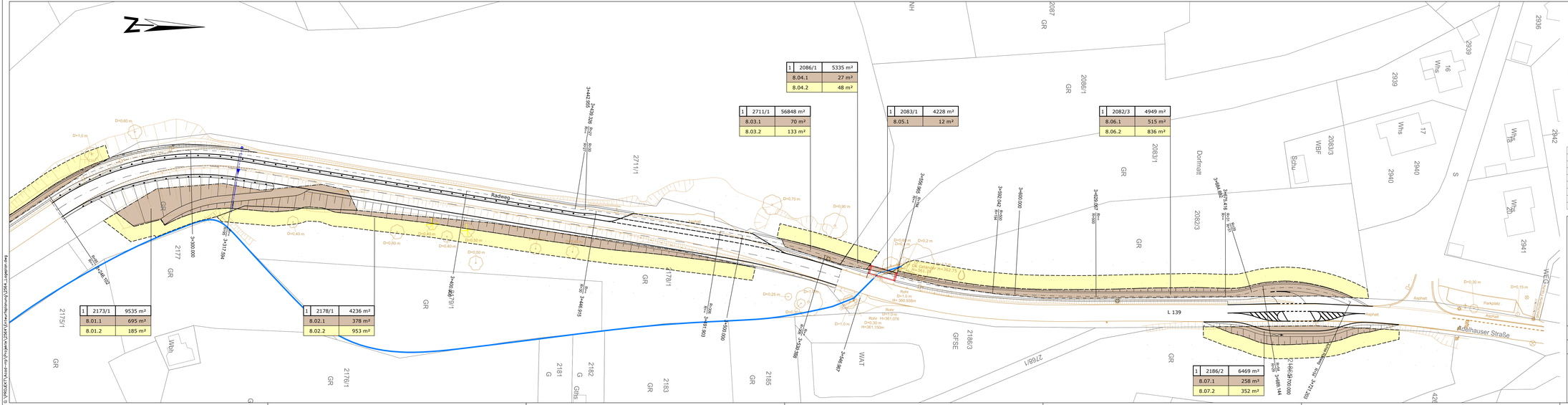


| 1 | 2086/1 | 5335 m² |
|---|---|---|
| 8.04.1 | | 27 m² |
| 8.04.2 | | 48 m² |

| 1 | 2711/1 | 56848 m² |
|---|---|---|
| 8.03.1 | | 70 m² |
| 8.03.2 | | 133 m² |

| 1 | 2083/1 | 4228 m² |
|---|---|---|
| 8.05.1 | | 12 m² |

| 1 | 2082/3 | 4949 m² |
|---|---|---|
| 8.06.1 | | 515 m² |
| 8.06.2 | | 836 m² |

| 1 | 2173/1 | 9535 m² |
|---|---|---|
| 8.01.1 | | 695 m² |
| 8.01.2 | | 185 m² |

| 1 | 2178/1 | 4236 m² |
|---|---|---|
| 8.02.1 | | 378 m² |
| 8.02.2 | | 953 m² |

| 1 | 2186/2 | 6469 m² |
|---|---|---|
| 8.07.1 | | 258 m² |
| 8.07.2 | | 352 m² |

## Legende :

| | |
|---|---|
| 161 m² | zu erwerbende Fläche |
| 125 m² | vorübergehend in Anspruch zu nehmende Fläche |
| 34 m² | dauernd zu belastende Fläche |

| 1 | 2693 | 1093 m² | Flur / Flurstück / Größe des Flurstückes |
|---|---|---|---|
| 1.03.1 | | 161 m² | lfd. Nr. im Grunderwerbsverzeichnis / Größe der Teilfläche |

1 Nr. des Grunderwerbsplanes
03 lfd. Nr. des betroffenen Flurstückes
1 Teilfläche eines Flurstückes

Zusammengehörigkeitspfeil

Gemarkungsgrenze

| Index | Datum | Gez. | Gep. | Änderung |
|---|---|---|---|---|
| | | | | |

Projekt: **Radweg Adelhausen - Maulburg**
entlang der L 139

Planart: **Grunderwerbsplan**
Station 3+300 - 3+719,75 Bauende

Planungsstufe: Entwurfsplanung

| Projekt-Nr.: | Maßstab: | Format: | Datum: | Blatt: |
|---|---|---|---|---|
| 2564 | 1 : 500 | 132/30 | Juli 2020 | 8/8 |
| Plan Nummer: | Index: | Gezeichnet: | Projektleiter: | Geprüft: |
| 10E108 | | Ks | JB | |


RAPP
Rapp Regioplan GmbH
Kanderner Straße 14
D-79539 Lörrach
T +49 7621 8518 0
F +49 7621 8518 99
www.rapp-regioplan.de

Stadt Rheinfelden
Kirchplatz 2
79618 Rheinfelden (Baden)
T +49 7623 95 0
F +49 7623 95 200
www.stadt-rheinfelden-baden.de

Gemeinde Maulburg
Hermann-Burte-Str. 37
79689 Maulburg
T +49 7622 3991 27
F +49 7622 3991 27
www.info@maulburg.de


Bw:\\rapdb01\Projekte\10E108\Entwurfsplan\10E108_Entwurfsplan_Blatt-8-8.dwg\Layout: Blatt-8-8 Plotted by: Kai Schmitz