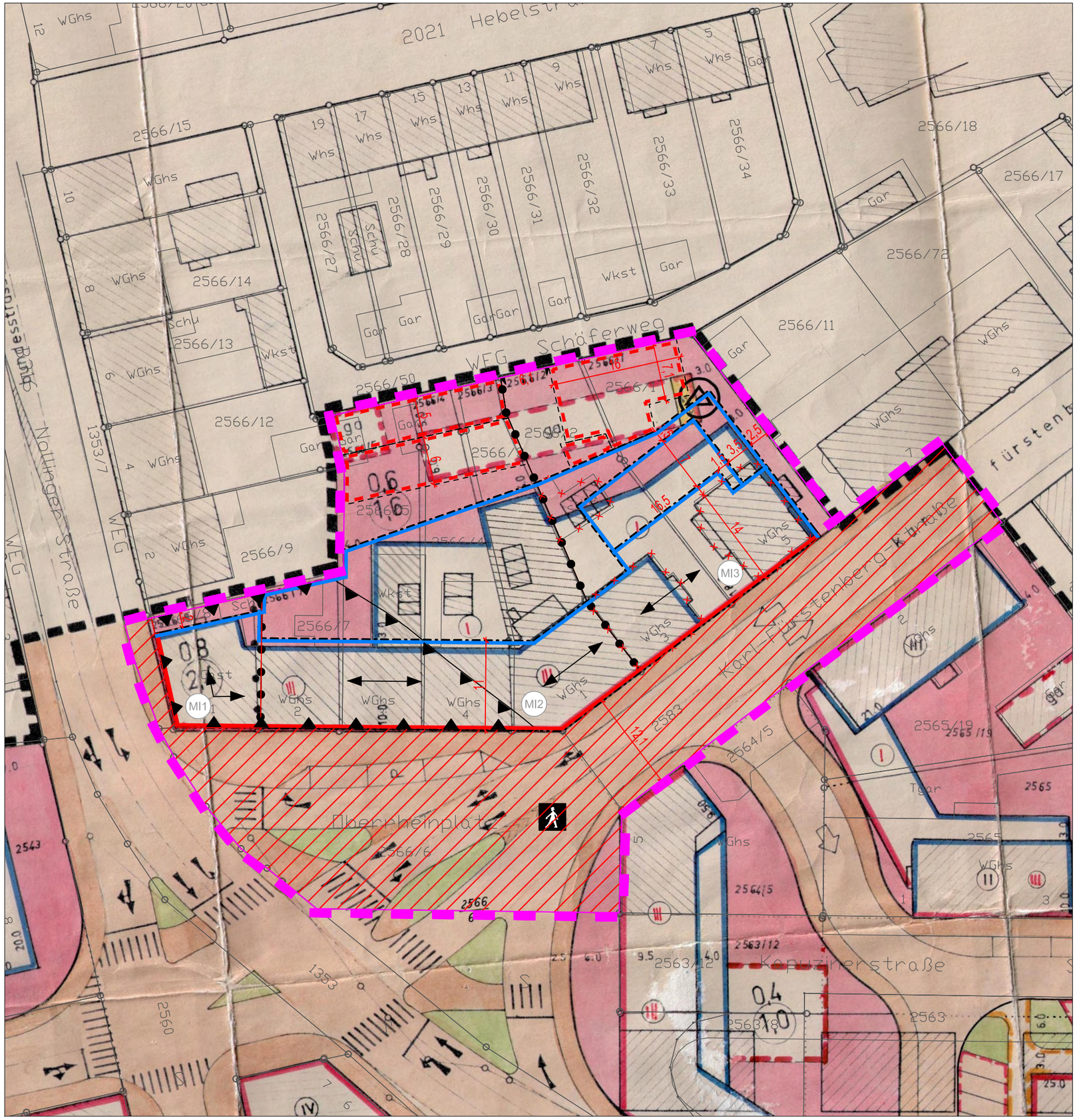

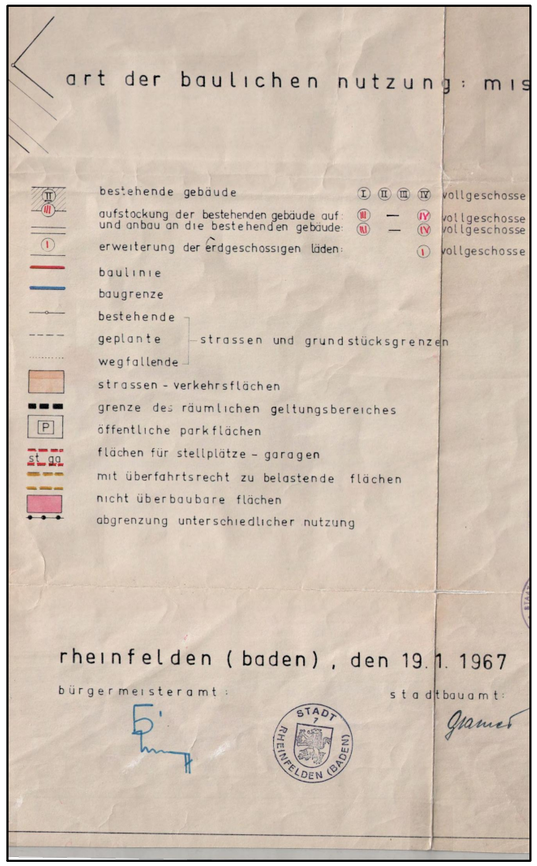

Eingriffe

- **Grenze Plangebiet**
- **geplante Verkehrsflächen**
- **geplante Baufenster**
- **geplante Baugrenze**
- **geplante Nutzungsgrenze**
- **geplante Nebenflächen**

Stadt Rheinfelden

Gemarkung Rheinfelden

Bebauungsplan
Stadtgebiet Teilbereich IV

Umweltbericht - rechtskräftiger BPLan

PLAN M 1:500

GaLaPlan Kunz
Garten- und Landschaftsplanung
Am Schlipf 6 79674 Todtnauberg
Tel: 07671/99141-21 www.kunz-galaplan.de

Stand 10.06.2021