

<b>PROJEKT</b>		Formate: A-1	M 1 : 200 & 500	Entwurf 1
Lageplan Flurstueck 2771		Übersicht zur Bauvoranfrage		
<small>This drawing is our intellectual property pursuant to § 17, 17c and 17f of the German Copyright Act of 1965 (Urheberrechtsgesetz). No copying, distribution, disclosure or other public use is permitted without the prior written consent of the architect. Copyright © 2022. All rights reserved.</small>		Date: 2022-02-04	Name: Fischer	Stadium: Entwurf
		Druck: 2022-02-04	Fischer	Client: 79618
		Scale: 1:200 & 1:500		
		Date: 2022-02-04	Name: Fischer	
		Scale: 1:200 & 1:500		

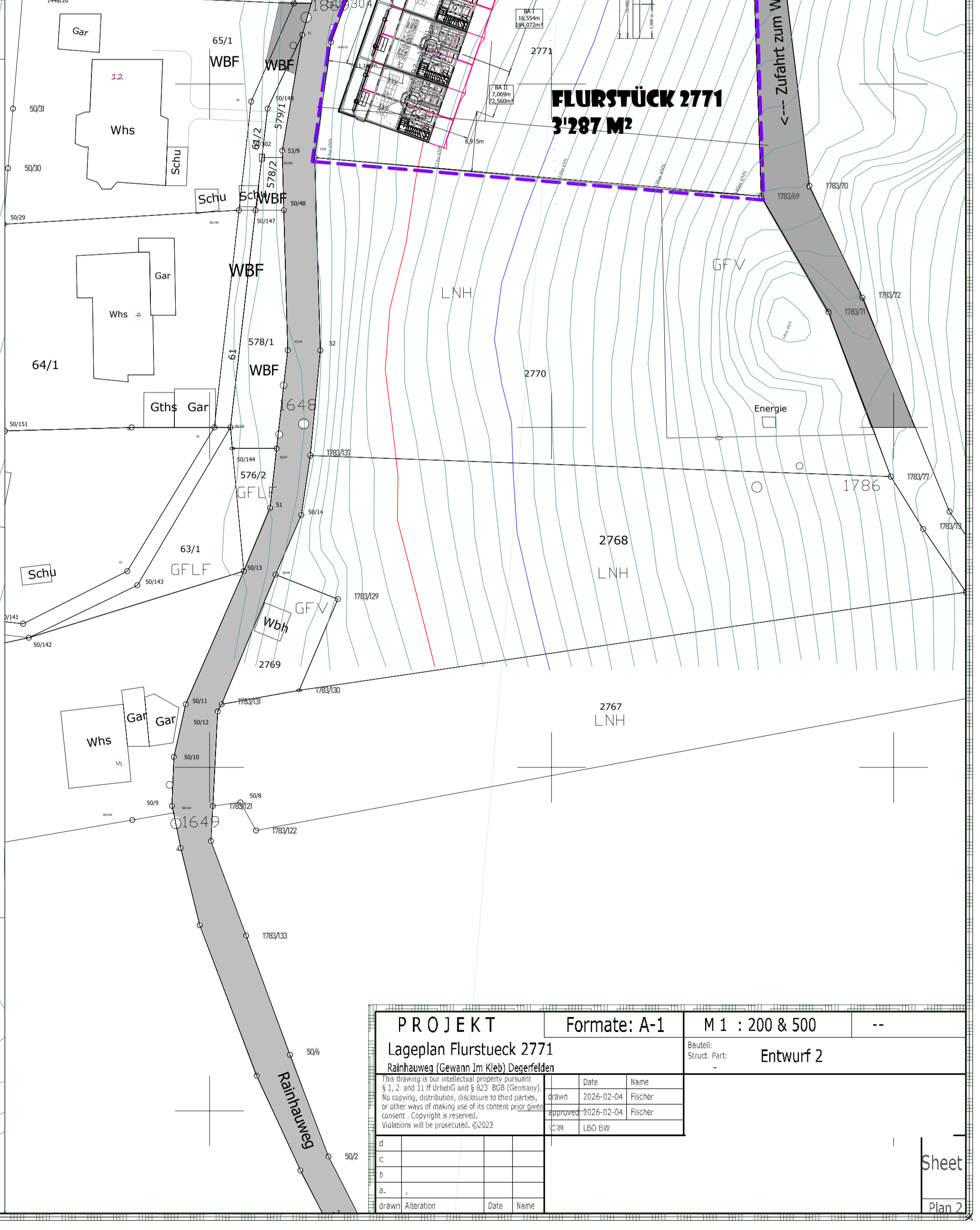

<b>PROJEKT</b>		Formate: A-1	M 1 : 200 & 500	--
Lageplan Flurstück 2771		Stadtl. Strukt. Part.	Entwurf 2	
<small>This drawing is our intellectual property pursuant to § 1, 2 and 11 of the German Copyright Act of 1965 (U.S. Copyright Act of 1976). No copying, distribution, disclosure to third parties, or other ways of making use of its content, in whole or in part, are permitted without the prior written consent of the copyright holder. Copyright is reserved. Violations will be prosecuted. © 2022</small>				
drah	Alteration	Date	Name	
d				
c				
b				
a				
u				

# Haus im Kleb

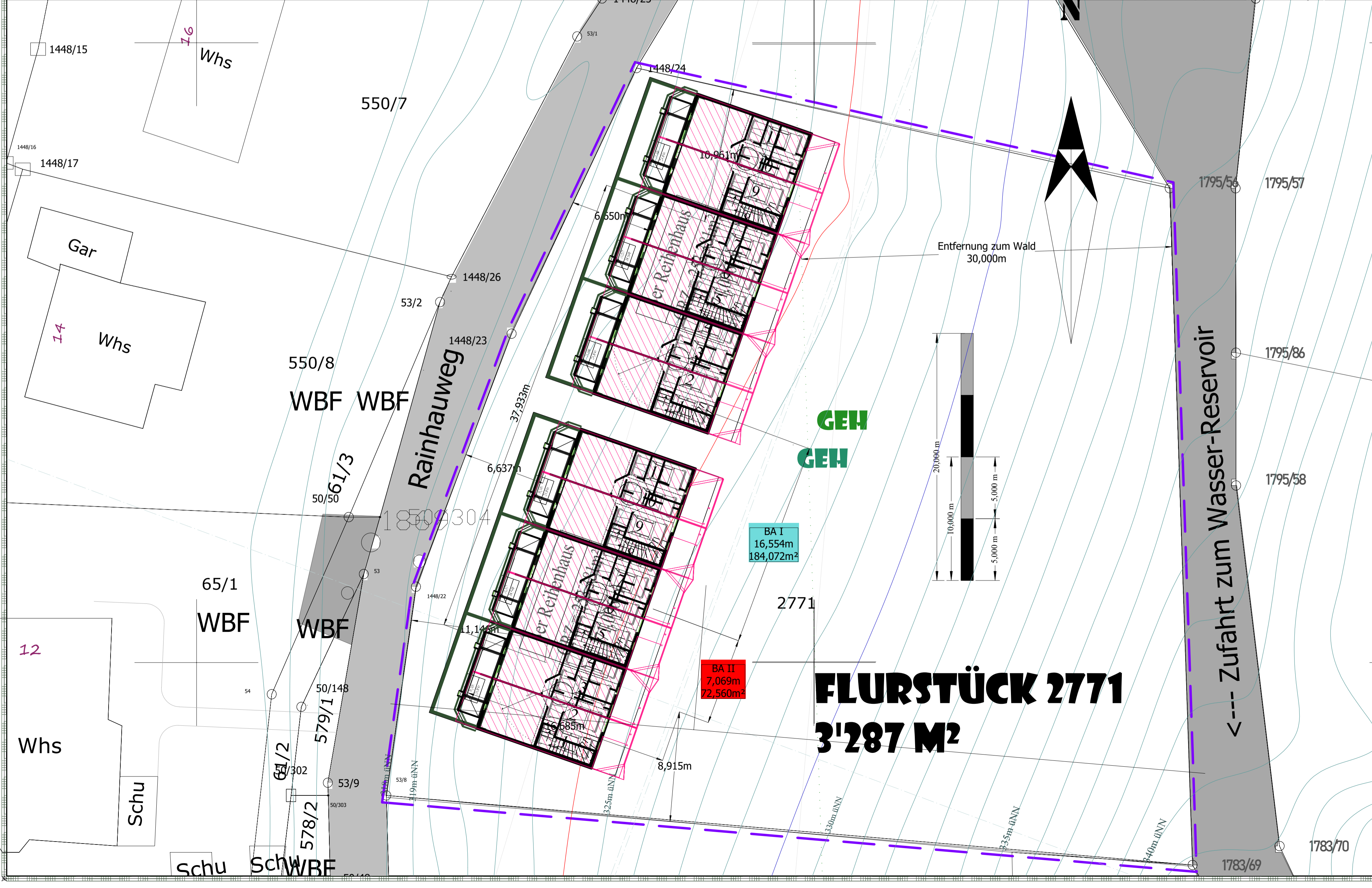
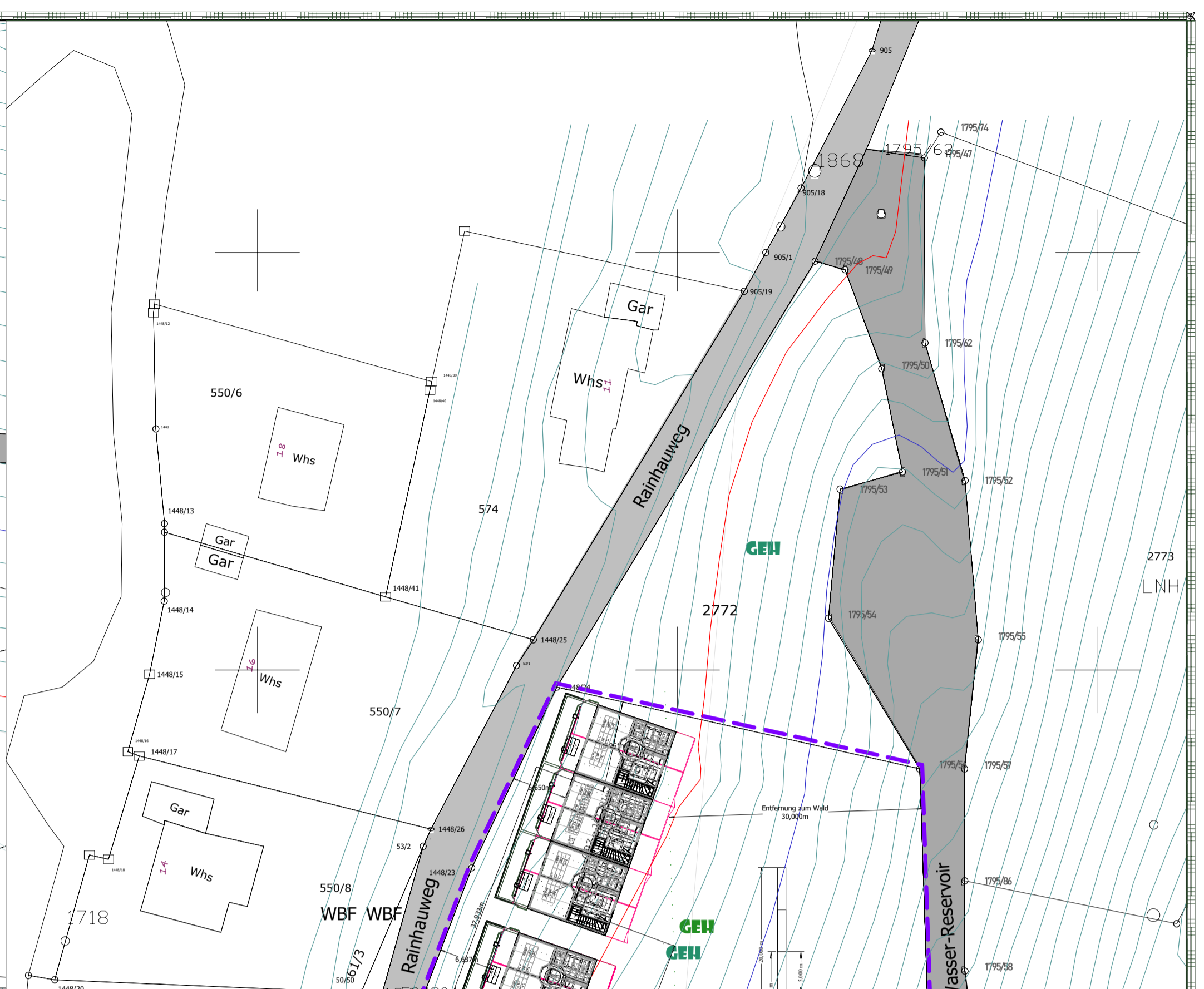
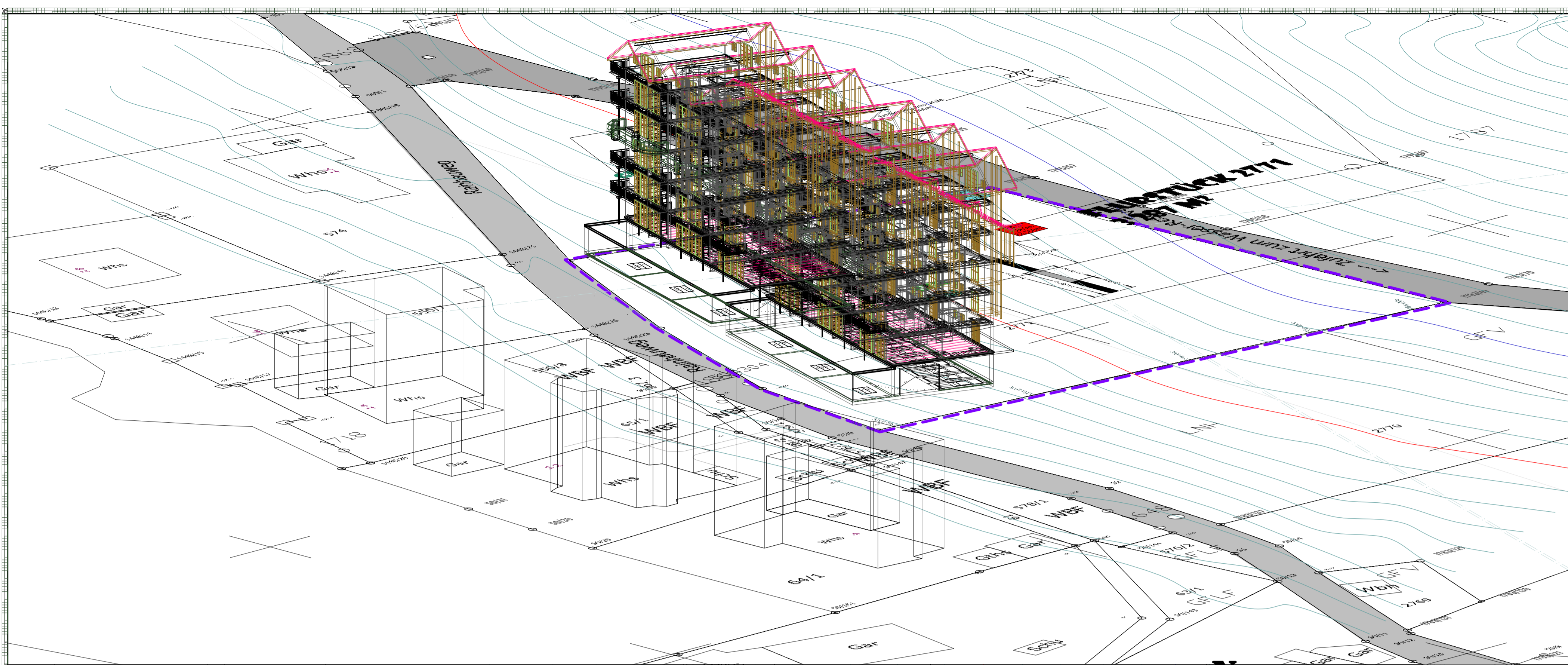
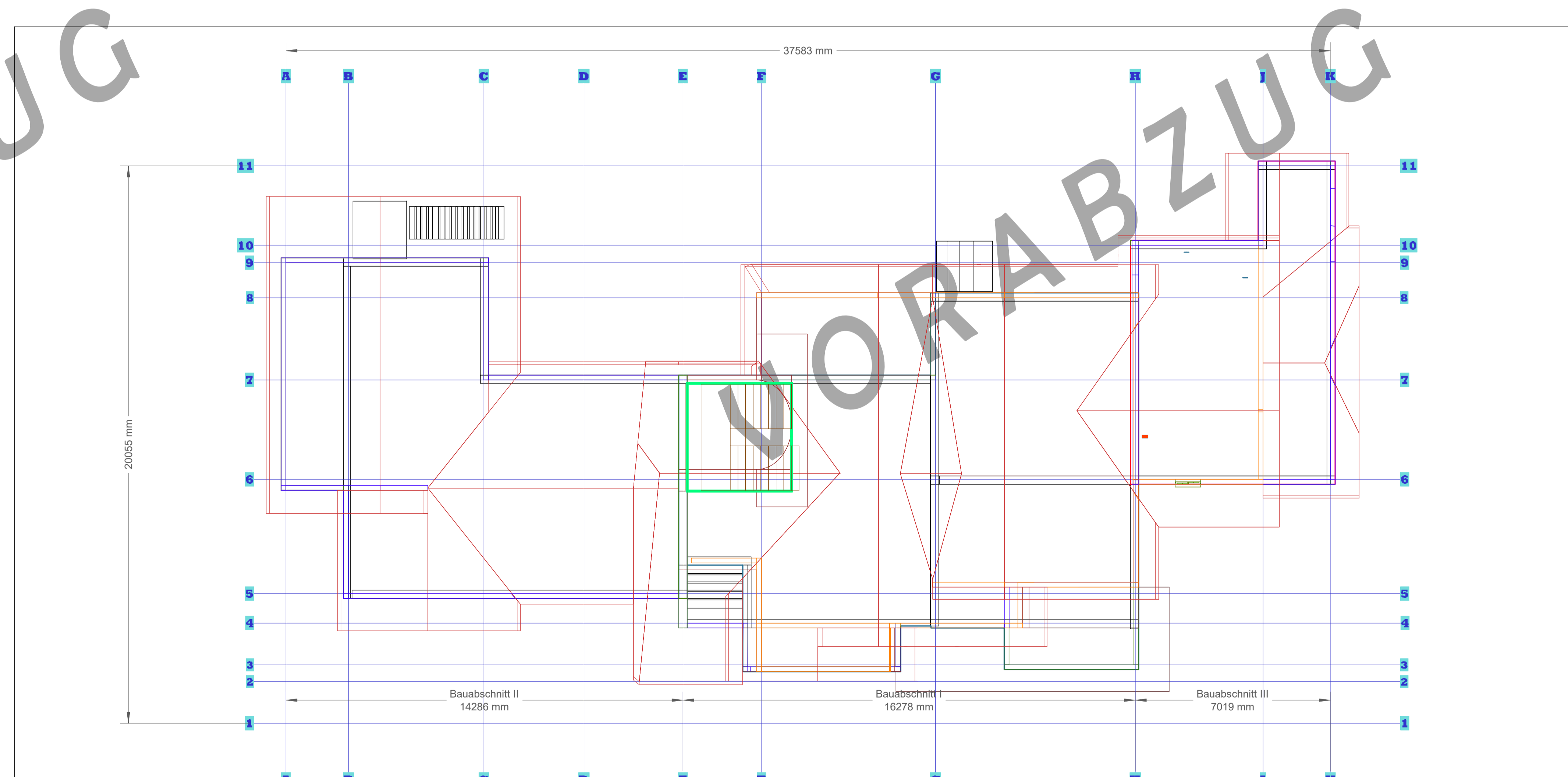
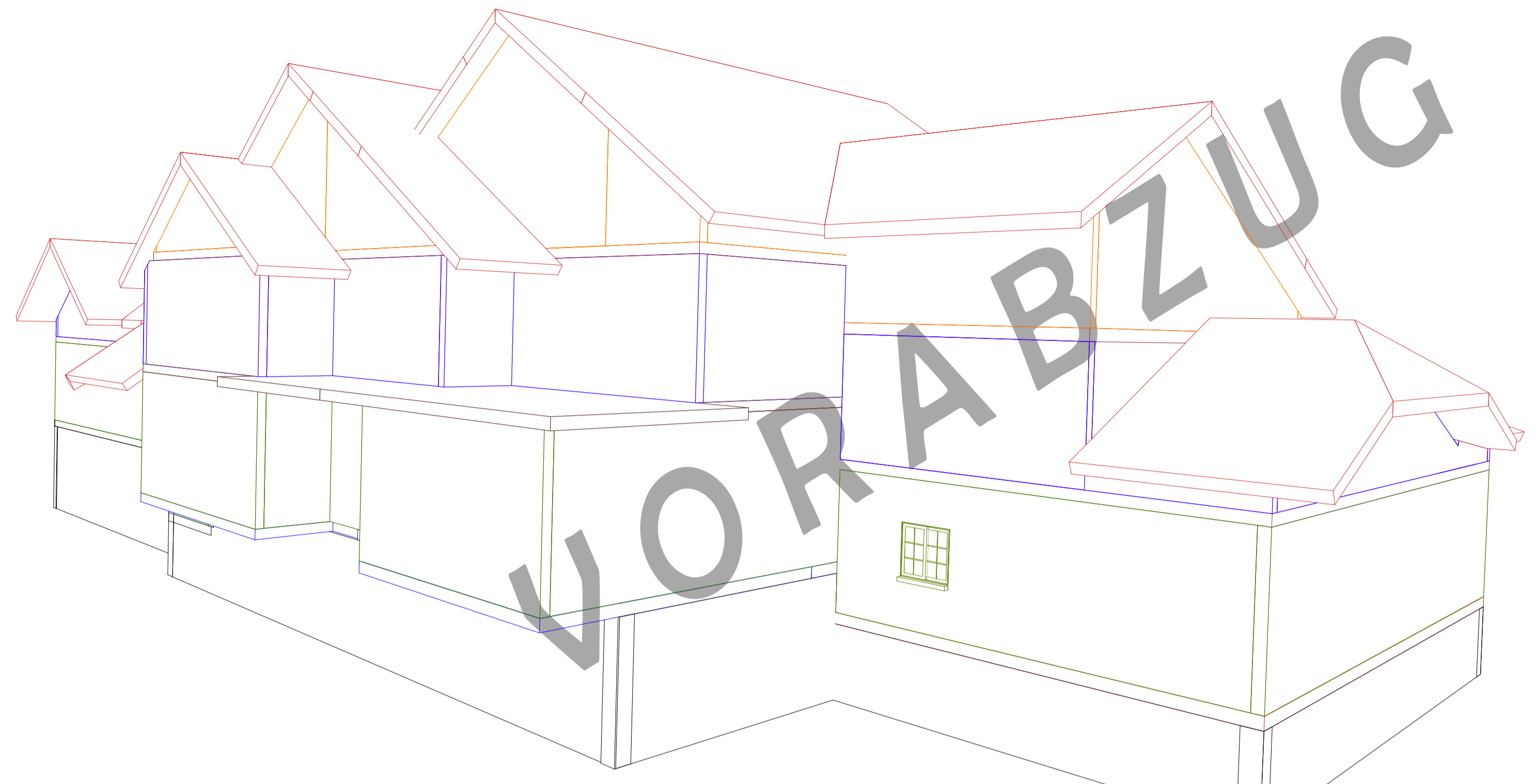
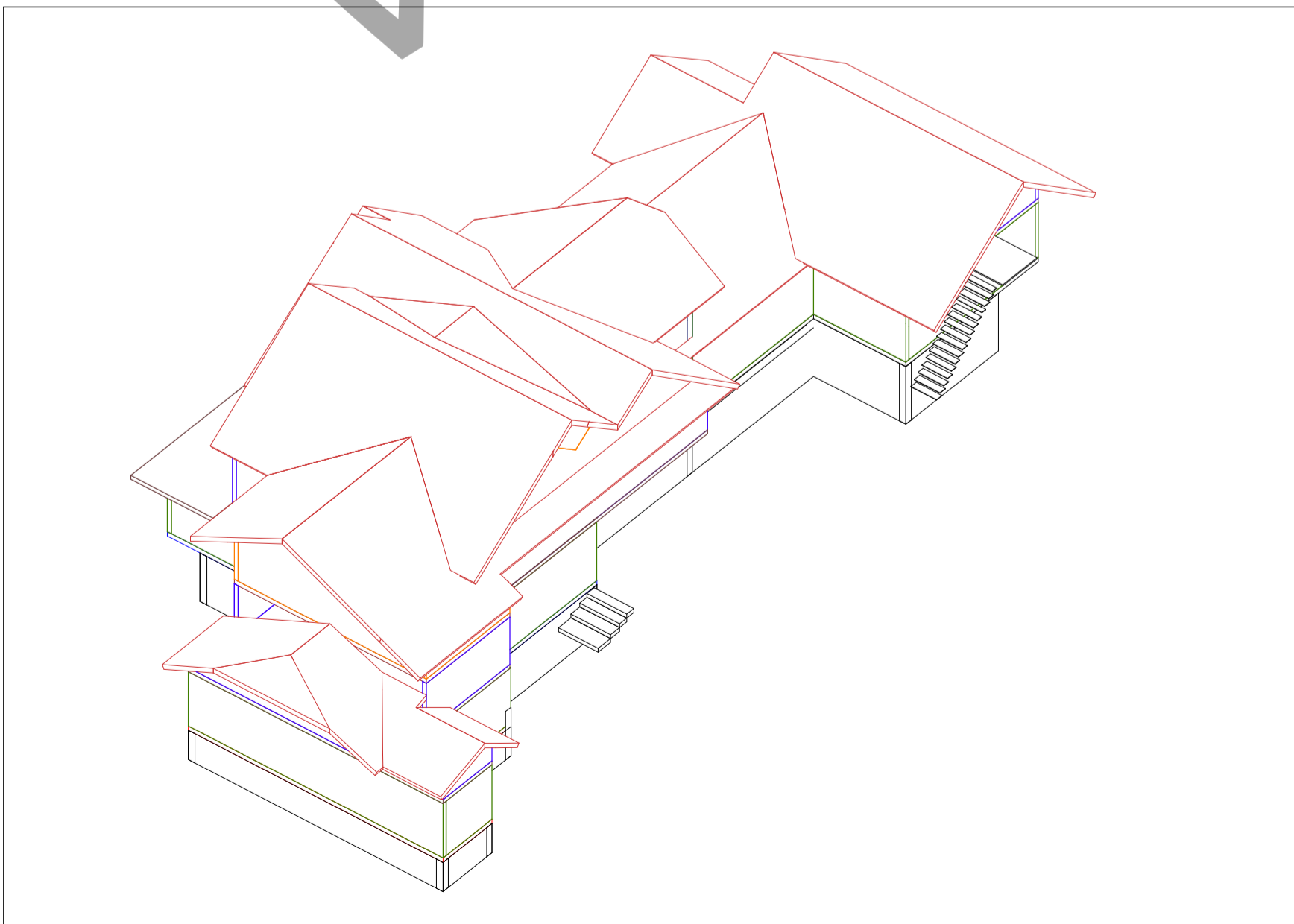
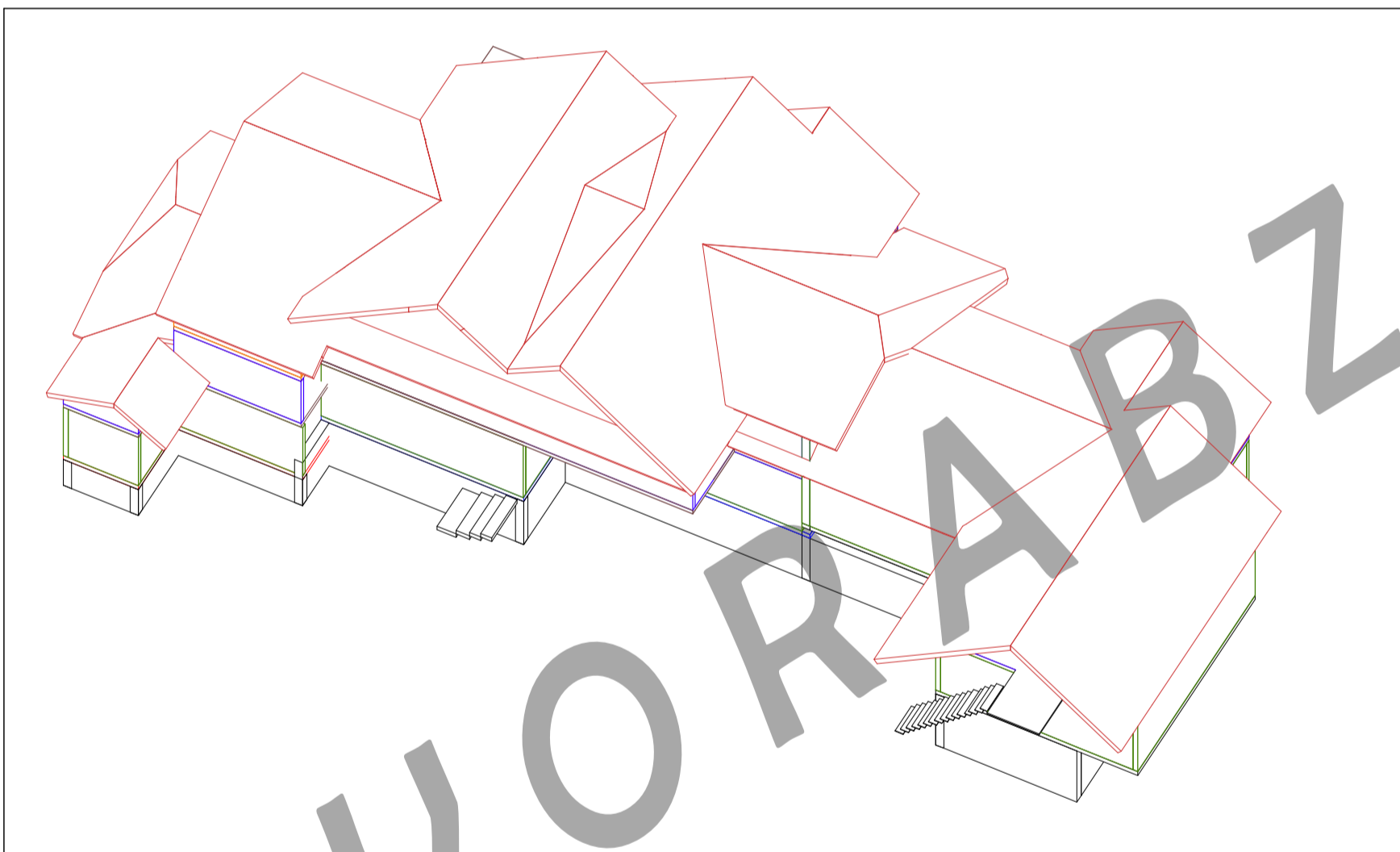
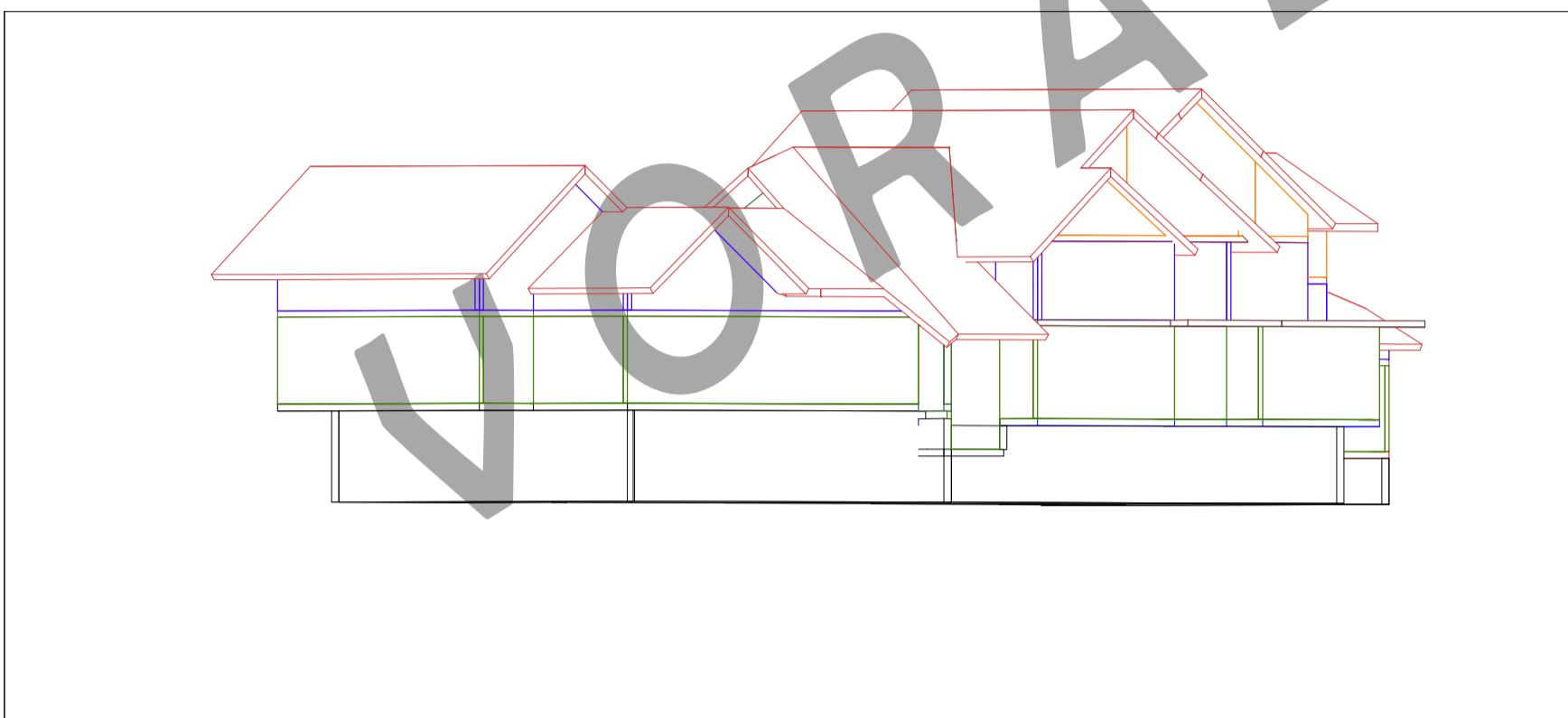
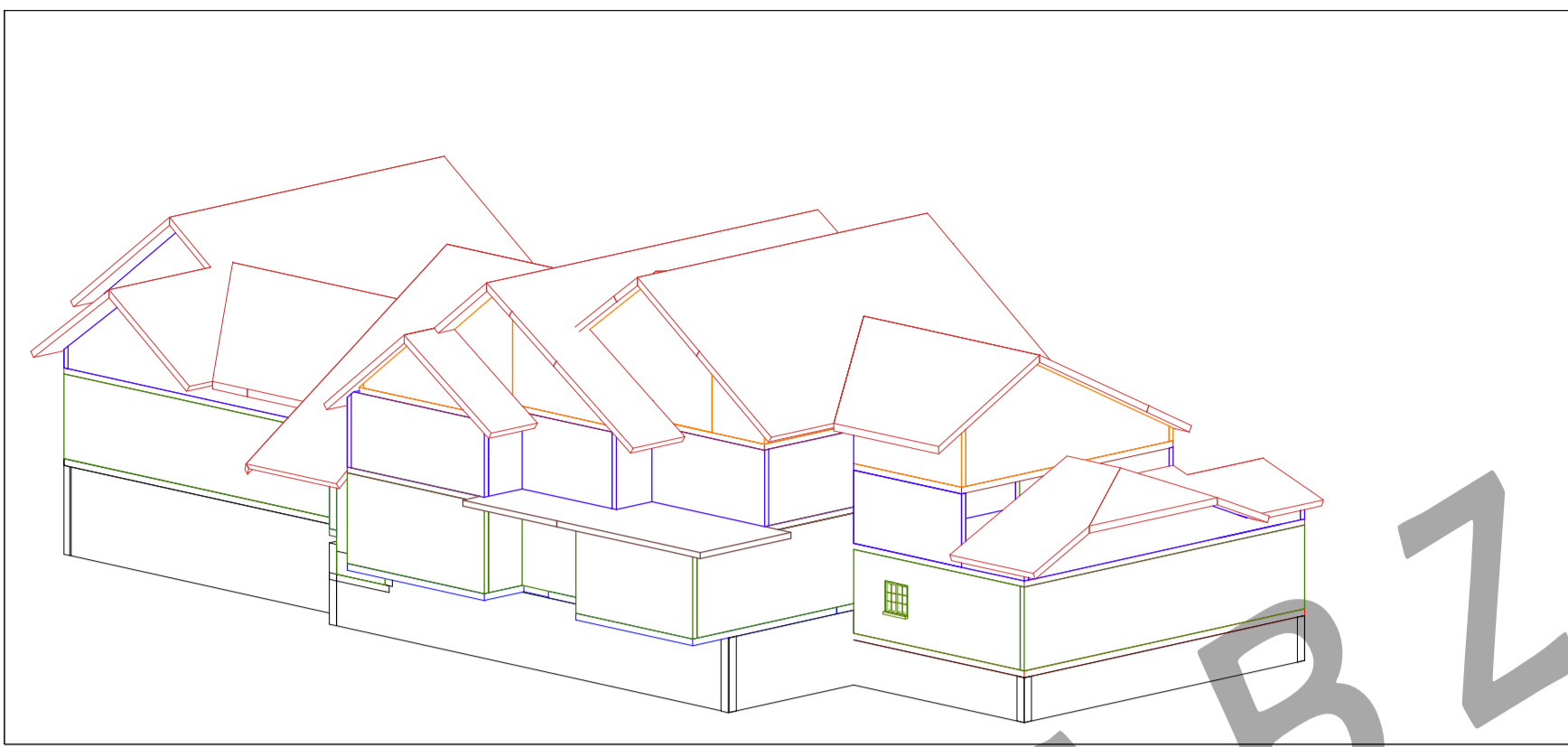

PROJECT		Formate: A-1	M 1 : 100
Bauvoranfrage 'Haus im Kleb'		Struktur: Entwurf 1	
Dezember - Rathausstr. Fürstlich 27/1		Date: 2024-02-04	Client: Fischer
§ 1.7. 100 117 (Bauabschnitt 1) 102 105 (Gesamtheit)		Drawn: 2024-02-04	Client: Fischer
By drawing, distribution, disclosure to third parties, or other ways of making use of its content, all rights reserved. Copyright is reserved.		Approved: 2024-02-04	Client: Fischer
Violations will be prosecuted. ©2021		Scale: 1:100	Scale: 1:100
id:			
c:			
d:			
h:	Author: Fischer	Date: 2024-02-04	Scale: 1:100
h:	Author: Fischer	Date: 2024-02-04	Scale: 1:100

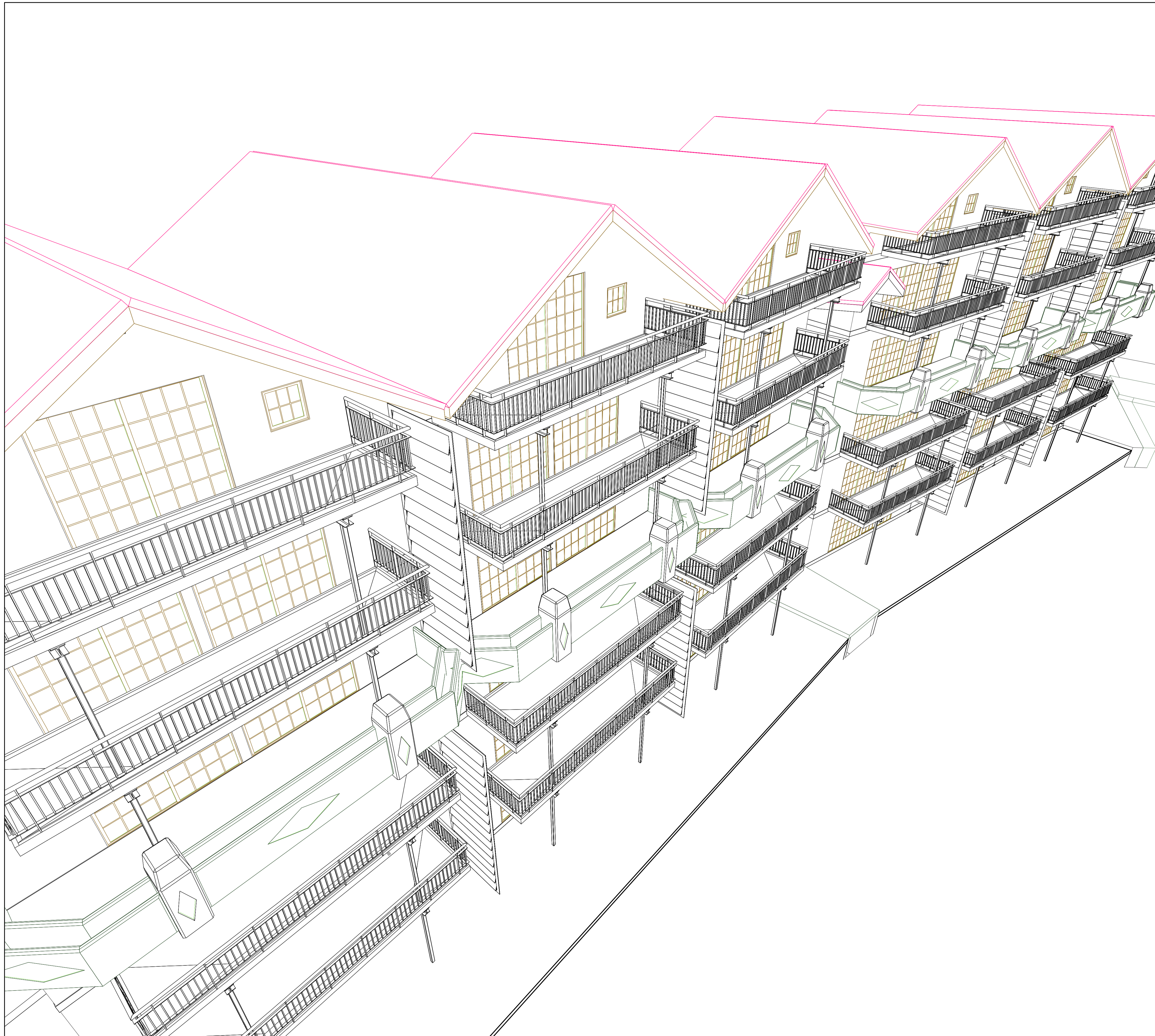

Material:	
	Beton
	Stahl
	Holz
	WD
	Brech Kies
	Mw KS 12 MG II
	Mw KS 12 MG IIIa
	Mw KS 20 MG III
	Erde

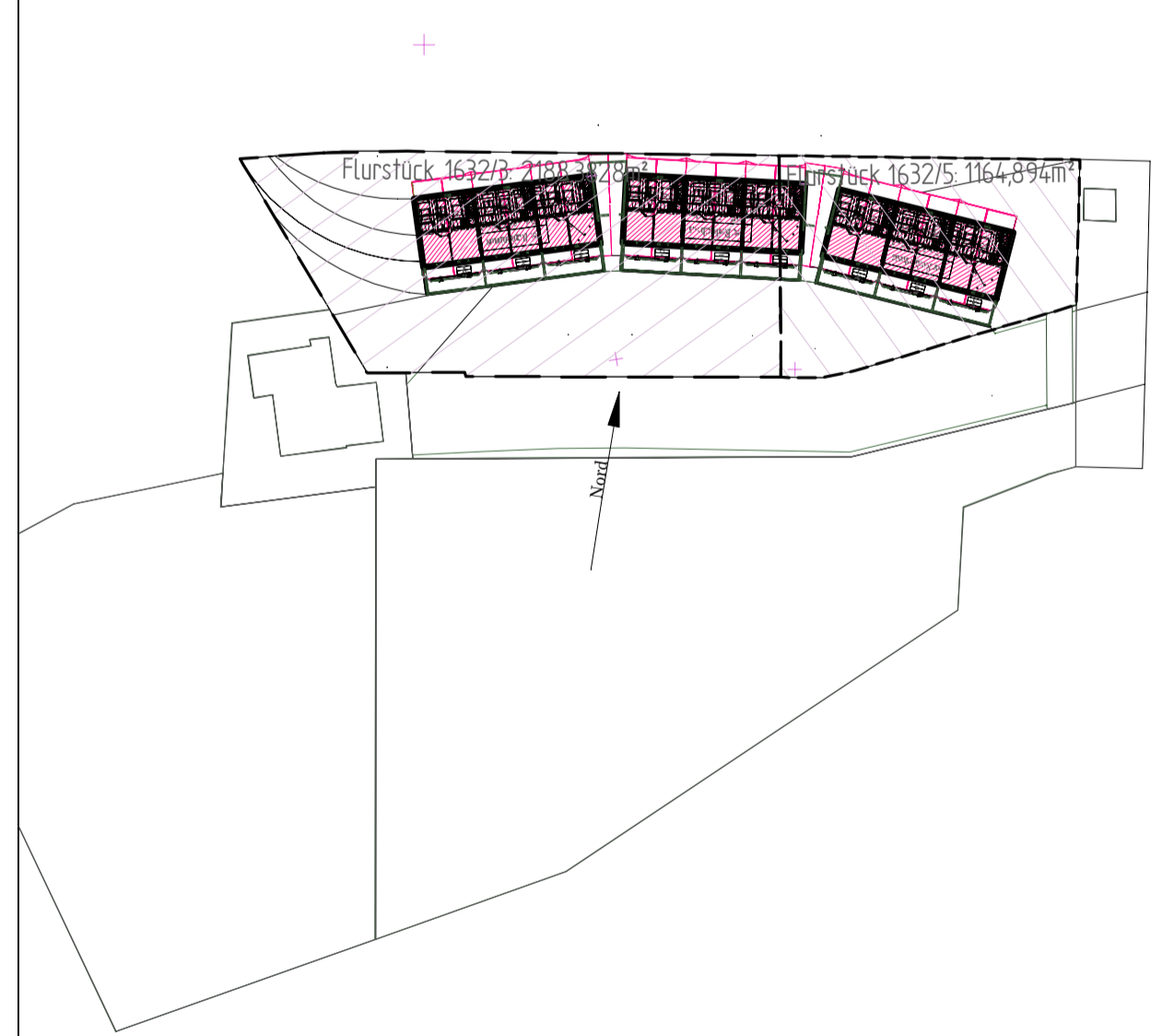

<b>PROJEKT</b>		Format: A-1	1 / 1000	05-06 (2)
NB 'Mühlburg am Röttler Teich'		Bauteil: Genehmigungsplanung		
Röttler Straße 63 & 65 in Hagen, D-79539 LORRACH R 399772 H5277882		Übersichtszeichnungen		
<small>           Diese Zeichnung ist unser geistiges Eigentum. Sie darf gemäß § 1, 2, und 11 ff Urheber- und § 52a SGB ohne unsere schriftliche Genehmigung weder vervielfältigt und abtätig verwendet, noch Dritten zur Einsicht überlassen oder in sonstiger Weise öffentlich zugänglich werden. Zuwiderhandlung wird verfolgt. ©2005.         </small>				
Bearb.	Datum	Bezeichnung	Bauherr	
ES/raff	15.08.07	Fischer		
MGR	15.08.07	Fischer		
		MGR	1945, 1880, 495	
d				
c				
b				
a				
Flurstück: V0862051				
Bearb.	Änderung	Datum	Noten	

## Entwurf 1

Das Ensemble ist in einem konventionellen „Handhaus“-Stil konzipiert. Die Baukörper fügen sich zu einer zusammenhängenden, jedoch bewusst amorphen Struktur ohne Wiederholungen, sodass der Eindruck entsteht, das Gebäude sei in mehreren Phasen oder Bauabschnitten gewachsen. Die Staffelung und organische Gliederung unterstreichen den Charakter einer schrittweisen Entstehung. Im Endausbau sind etwa sechs bis acht Wohneinheiten vorgesehen, bei einer gesamten Nutzfläche von rund 1.000 m<sup>2</sup>.

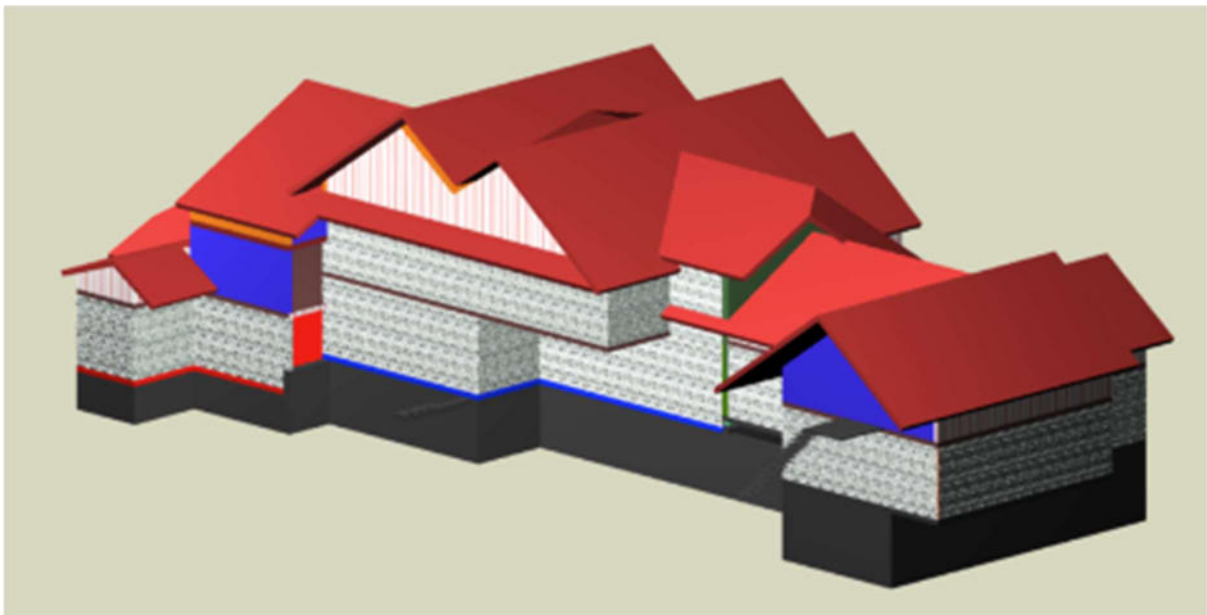
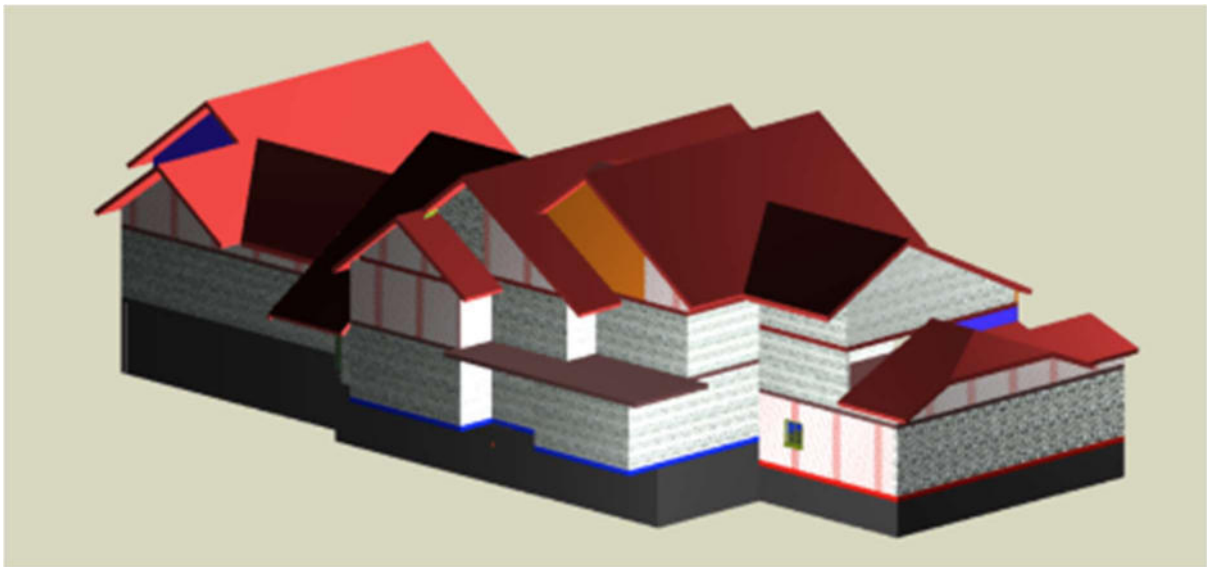

## Entwurf 2

Das Projekt basiert auf einem doppelstöckigen Reihenhauskonzept, das aus einer früheren, verworfenen Projektierung weiterentwickelt und erneut zur Ausführung gebracht wird. Die Reihenhäuser verfügen jeweils über ein Erdgeschoss sowie zwei Obergeschosse, die intern über Treppen miteinander verbunden sind. In der maximalen Ausbaustufe können zehn bis zwölf Reihenhäuser mit einer Nutzfläche von jeweils rund 160 m<sup>2</sup> realisiert werden, was einer Gesamt-nutzfläche von etwa 1.600 bis 1.920 m<sup>2</sup> entspricht.

